

Quadro de Janelas - Detalhamento CDB.

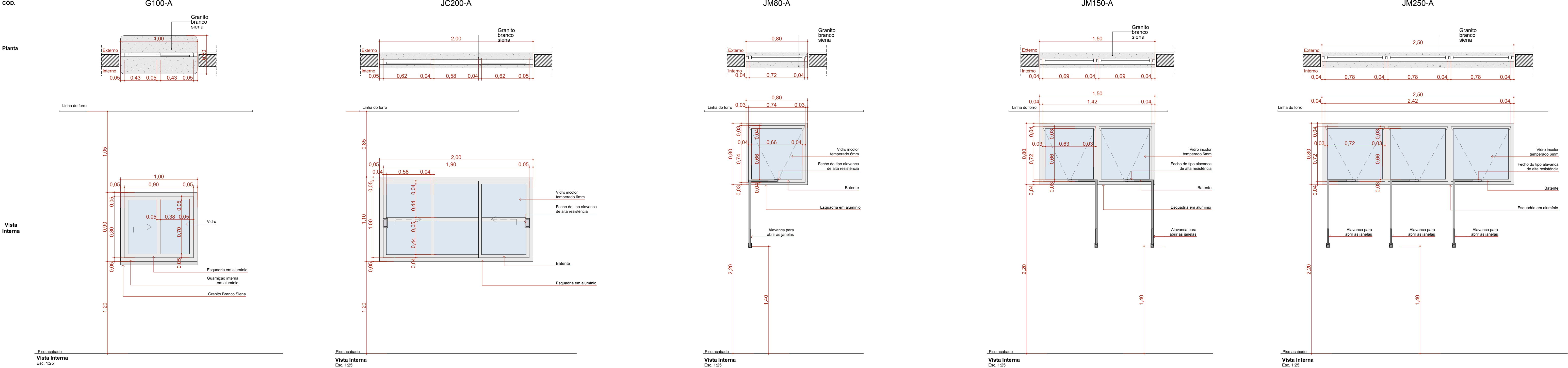

Quadro de Janelas							
ID.	QNT	DIMENSÃO (m)	ALTURA PEITORIL	DESCRIÇÃO	FECHO	DOBRADIÇA	PAREDE
G100-A	1	1,00x0,80	1,20	Janela Gachê de correr, 2 folhas, com estrutura de alumínio anodizado branco, com vidro laminado, com peltori em granito branco com espuma de silicone.	Fecho com braço de embutir, em aço acetinado, 2 peças.	Não se aplica	Alvenaria
JM80-A	7	0,80x0,80	2,20	Janela de alumínio anodizado branco, abertura tipo maxim-ar, 2 folhas.	Fecho tipo alavanca	Braço articulado	Alvenaria
JM150-A	6	1,50x0,80	2,20	Janela de alumínio anodizado branco, abertura tipo maxim-ar, 2 folhas.	Fecho tipo alavanca	Braço articulado	Alvenaria
JM250-A	8	2,50x0,80	2,20	Janela de alumínio anodizado branco, abertura tipo maxim-ar, 3 folhas.	Fecho tipo alavanca	Braço articulado	Alvenaria

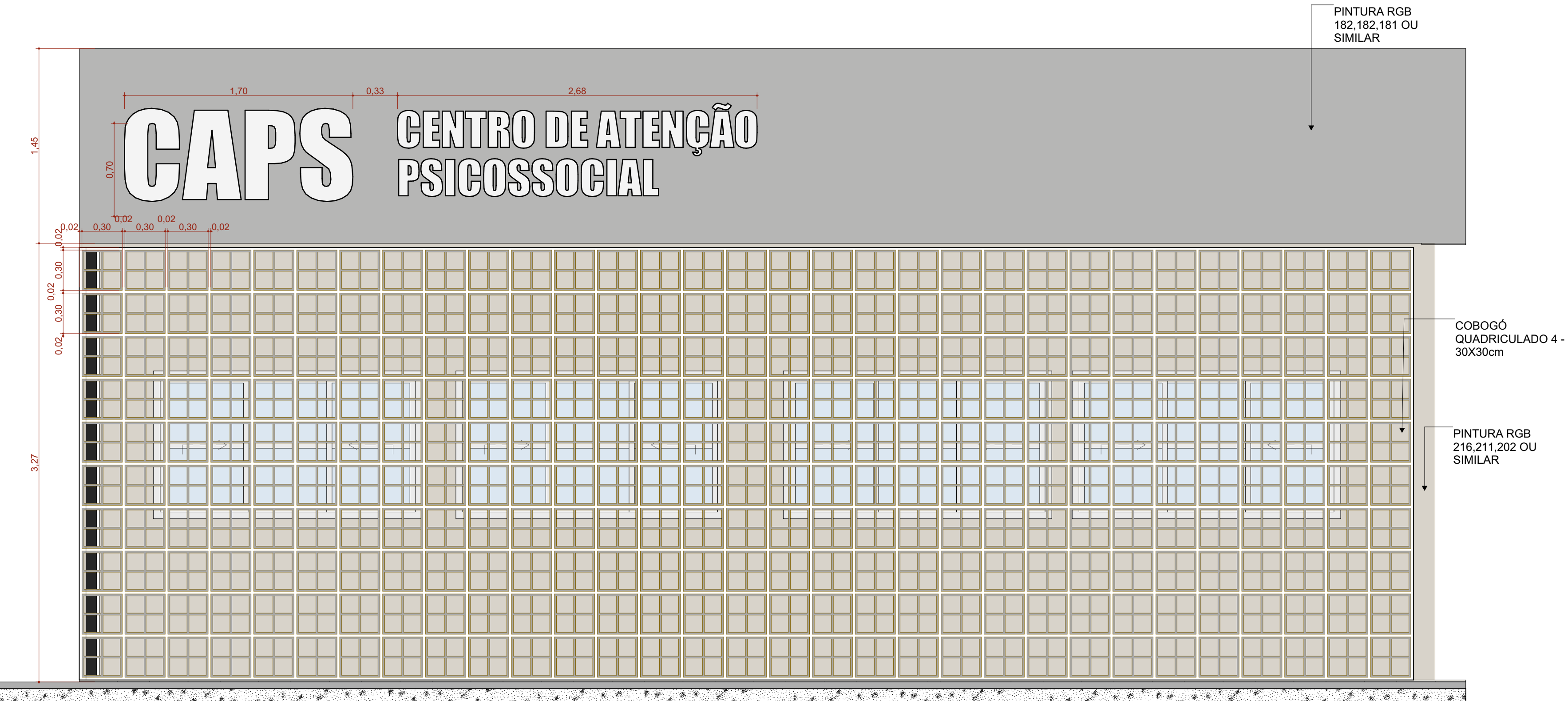

C1 Cobogô
Escala: 1:25

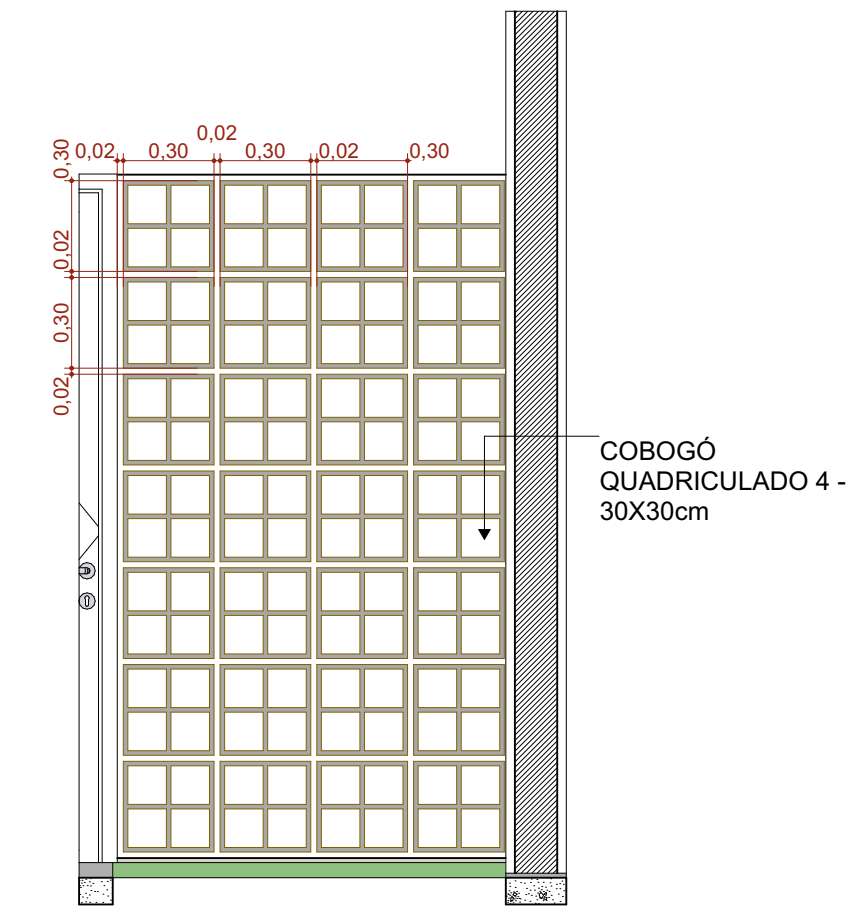

C3 Cobogô
Escala: 1:25

Quadro de Cobogôs							
ID.	QNT	DIMENSÃO (m)	ALTURA PEITORIL	DESCRIÇÃO	FECHO	DOBRADIÇA	PAREDE
C1	1	9,94x3,22	0,00	Cobogô 30x30cm	Não se aplica	Não se aplica	Alvenaria
C2	1	12,82x3,22	0,00	Cobogô 30x30cm	Não se aplica	Não se aplica	Alvenaria
C3	1	1,30x2,28	0,00	Cobogô 30x30cm	Não se aplica	Não se aplica	Alvenaria

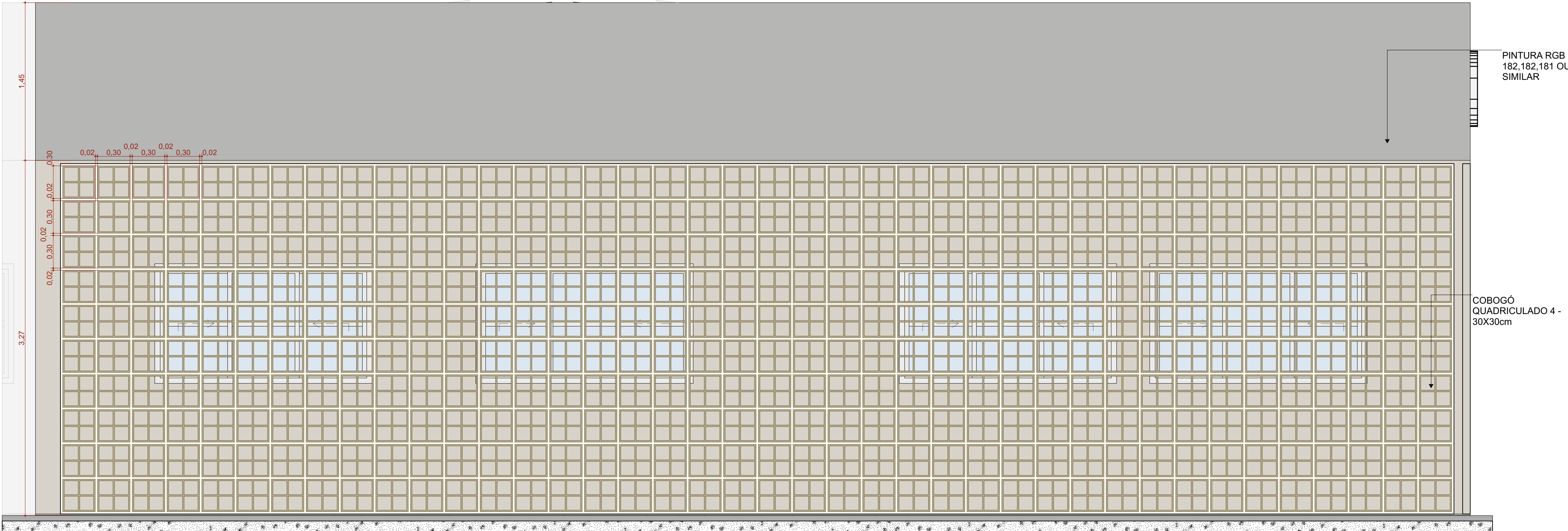

C2 Cobogô
Escala: 1:25

ASSINATURAS E CARIMBOS DO ENTE: APROVAÇÃO E EXECUÇÃO			PLANTA CHAVE DE SITUAÇÃO			
R01	16/05/2025	PADRONIZAÇÃO DAS ESQUADRIAS				
R08	17/04/2025	EMISSÃO INICIAL				
REVISÃO	DATA	DESCRIÇÃO				
TÍTULO DO PROJETO						
CENTRO DE ATENÇÃO PSICOSSOCIAL I e II						
PROPRIETÁRIO:						
MINISTÉRIO DA SAÚDE						
SECRETARIA DE ATENÇÃO ESPECIALIZADA À SAÚDE						
CNPJ:						
00.394.544/0109-03						
PROFESSOR:						
Secretaria de Atenção Especializada à Saúde						
Expansão dos Ministérios Bloco G Edifício Sede - Ministério da Saúde						
CEP 70. 058-900 - Brasília- DF						
TÍTULO DA PARCELA						
DETALHAMENTO DE JANELAS						
PROJETO REFERENCIAL CONCEITUAL						
NOME, FRONÇA - ARQUITETO			REVISÃO	UNIDADE	DATA	ESCALA
CAPS I e II, FL 09.13			R01	METROS	16/05/2025	INDICADA
MIRELLA PILON FISSATTI					A 25689-2	
VICTÓRIA ANGELI CAPOVILLA					A 247156-6	
LEONARDO MEGIATO PEREIRA DOS SANTOS					A 188776-6	
DANIEL MARDELLI SANTOS					A 623484-4	
AUTORIA INTELECTUAL					REGISTRO	FOLHA 42
DIREITOS AUTORAIS RESERVADOS CONFORME LEGISLAÇÃO NACIONAL E INTERNACIONAL						18,8x A 84,19